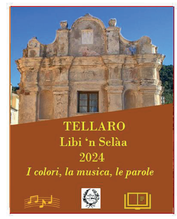

Lerici
COAST

Mutuo Soccorso di Tellaro A.P.S.

Libi 'n selàa - Estate 2025

Tellaro - piazzetta ex - Oratorio

ore 21,30

Sabato 12 luglio

DUO PESTELLI – BAGNASCO

"OISEAUX DE PASSAGE"

Federico Bagnasco - contrabbasso
Carlo Pestelli - voce e chitarra

Sabato 19 luglio

DUO VERNIZZI – ROLFF

Fabio Vernizzi - pianoforte
Massimiliano Rolff - contrabbasso

Mercoledì 23 luglio

MAURIZIO MAGGIANI

presenta il suo libro

"LA MEMORIA E LA LOTTA"

Sabato 26 luglio

DUO CHOROPO IN CONCERTO

Filippo Gambetta - Organetto e mandolino brasiliano
Alessandro Scotto - Chitarra classica a 7 corde

Sabato 2 agosto

SPETTACOLO DI MUSICA E PROSA

"BANANA SPLIT"

BETTEDAVIS DUO

Chitarra folk e voce

(Elisabetta Mazzullo e Davide Lorino)

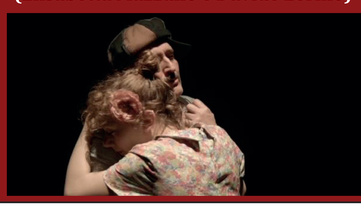

Mercoledì 6 agosto

GIUSEPPE CONTE

Presenta il suo libro

"NESSUNO PUÒ UCCIDERE MEDUSA"

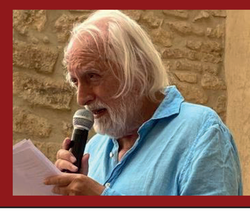

Martedì 12 agosto

VITTORIO GIARDINO

Presenta il suo libro

"VIAGGI, SOGNI E SEGRETI"

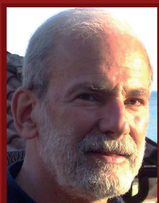

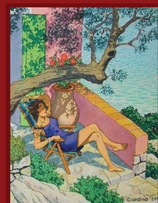

Dialoga con l'autore: Daniele Pignatelli - libraio

Sabato 16 agosto

ADRIANA BEVERINI

Presenta il suo libro

"L'Oltre: EUGENIO MONTALE TRA FILOSOFIA, FISICA E RELIGIONE"

Dialoga con l'autrice: ANGELO TONELLI - scrittore

SERVIZIO BUS FINO A NOTTE TARDA

"Libi 'n Selàa" è una rassegna a cura della MUTUO SOCCORSO DI TELLARO A.P.S. realizzata con il contributo del COMUNE DI LERICI